

MODULARIO
F. - Cat. S. T. - 315



MINISTERO DELLE FINANZE
DIREZIONE GENERALE DEL CATASTO E DEI SERVIZI TECNICI ERARIALI

Mod. B (Nuovo Catasto Edilizio Urbano)

Lire
15

NUOVO CATASTO EDILIZIO URBANO

(R. DECRETO-LEGGE 13 APRILE 1939, N. 650)

Planimetria dell'immobile situato nel Comune di LASCARI (PA) Via AMBULATORIO
Ditta ROSSO GIUSEPPE NATO A CEFALU il 24.1.1931
Allegata alla dichiarazione presentata all'Ufficio Tecnico Erariale di PALEMO

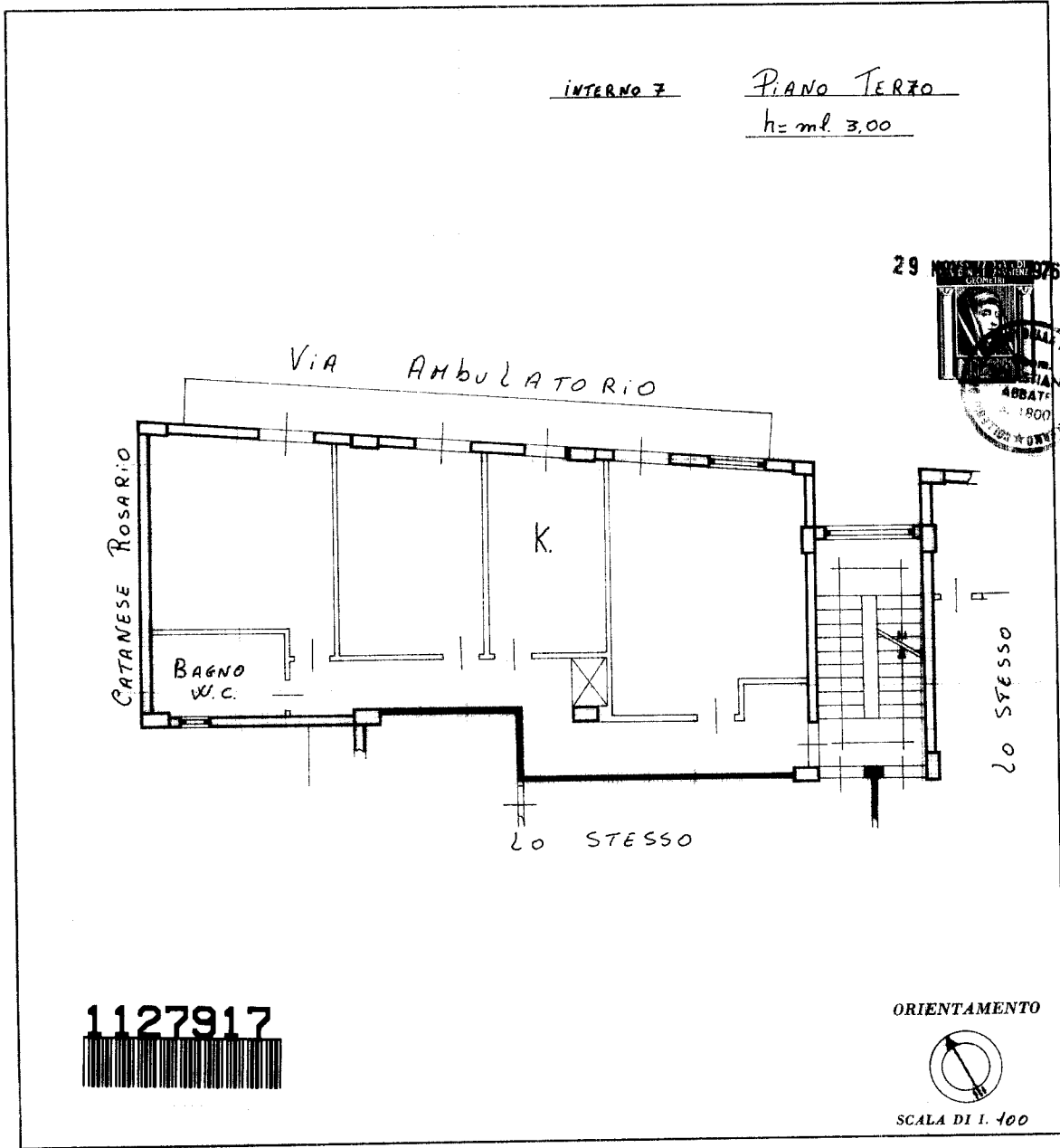

SPAZIO RISERVATO PER LE ANNOTAZIONI D'UFFICIO

DATA	1976
PROT. N°	163

Compilata dal GEOM. SEBASTIANO ABBATE
(Titolo, nome e cognome del tecnico)
Iscritto all'Albo dei GEOMETRI (N. 1800)
della Provincia di PALEMO
DATA 29/11/1976
Sebastiano Abbate

10 metri

Catasto dei Fabbricati - Situazione al 20/06/2026 - Comune di LASCARI(E459) - < Foglio 12 - Particella 779 - Subalterno 10 >
VIA UGO LA MALFA n. 60 Interno 7 Piano T-SI

Ultima planimetria in atti